

参加申し込みカード

朝霞市社会福祉協議会ボランティアセンター

ふりがな		年齢	保護者の同意(署名)【小・中・高校生】	
氏名	(男・女)	才		
住所	〒			
電話番号	TEL	※必ず連絡がつく電話番号をご記入ください。		
緊急連絡先(帰省先)	氏名	続柄:	TEL	
次のうち、あてはまる項目に☑チェックをつけてください。				
<input type="checkbox"/> 小学生 <input type="checkbox"/> 中学生 <input type="checkbox"/> 高校生 <input type="checkbox"/> 学生(専門学校・短大・大学・大学院) <input type="checkbox"/> 勤労者 <input type="checkbox"/> 主婦・主夫 <input type="checkbox"/> 退職者 <input type="checkbox"/> その他()				
学校名・学年	※学生の方はご記入ください。()年生			
ボランティア活動保険の加入はお済みですか?				
<input type="checkbox"/> 未加入 ⇒ 説明会時にボランティア活動保険に加入していただきます。※保険料(350円)は自己負担 <input type="checkbox"/> 加入済 ⇒ 説明会時に加入証もしくは加入カードをご提示ください。				
ボランティア活動の経験				
ない ・ ある ⇒ 「ある」と答えた方具体的な活動 ⇒				
彩の国ボランティア体験プログラムについて(○をつけてください)				
1.この企画への参加は何回目?	はじめて ・ 2回目 ・ 3回目 ・ 4回目 ・ 5回目以上			
2.この企画をどこで知りましたか?	1.彩の国だより 2.S・A・I 3.朝霞市役所 4.社協あさか 5.埼玉新聞 6.その他の新聞 7.インターネット 8.ラジオ 9.ボランティアニュース 10.チラシ・ポスター(場所:) 11.先生から 12.親から 13.友達から 14.その他()			
3.参加したいと思った理由は何ですか?				
4.活動先の希望	番号	メニュー名	活動希望日	その他
5.説明会(参加できる方に○印を)	① 7月10日(土) 14:00~ ② 7月10日(土) 15:30~			

受付	ボランティア説明	活動先連絡	調整	アンケート

申し込みカードに記入されている個人情報については、当プログラムでの活動先への情報提供やプログラム終了後の個別ボランティアの紹介以外には、利用いたしません。

るくるんのボランティアニュース

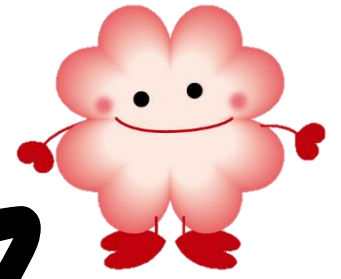

No.269
2021-7

7月号

朝霞社協マスコットキャラクター
アーシャ♥るくるん

発行 社会福祉法人 朝霞市社会福祉協議会(ボランティアセンター)
〒351-8560 朝霞市大字浜崎51-1 総合福祉センターはあとぴあ 3階
TEL 048(486)2485 FAX 048(486)2418
E-mail volo@asaka-shakyo.or.jp URL http://www.asaka-shakyo.or.jp/

ボランティア体験プログラム

新しい自分と出会える夏!!

「ボランティアはどんなことするの?」「自分にできるかな?」まずは、彩の国ボランティア体験プログラムに参加してみませんか?
新しい自分を発見できるかもしれません。この夏の思い出に、はじめの一步を踏み出してみませんか?

【説明会】
 日時: ①7月10日(土)午後2時~3時
 ②7月10日(土)午後3時30分~4時30分
 会場: 朝霞市総合福祉センター(はあとぴあ)
 ★プログラムメニューや申込方法は、中面をご覧ください★

「仲間を募集したい」「イベントのお知らせがしたい」など、ボランティアに関する情報をお寄せください。郵送・FAX・E-mailなどで、ボランティアセンターまでお知らせください。

